REDACCIÓN

Directora: Heike Freire

Redactora Jefe: Mari Carmen García Miraz

Coordinadora contenidos *on line*: Montse Solana

Portada: Cresol

CONSEJO ASESOR

Jaume Carbonell Sebarroja, Alejandro Dolz García, Jordi Domènech Casal, Mariano Fernández Enguita, Fernando García Páez, José Gimeno Sacristán, Jesús Jiménez Sánchez, Manuel Martín González, Concha Pereda Martín, Juana María Sancho Gil y Jurjo Torres Santomé

DIRECCIÓN

Avenida del Carrilet, 3 • Edificio D - Planta 9
Ciudad de la Justicia
08902 L'Hospitalet de Llobregat (Barcelona)
Tel.: 93 344 47 45 • Fax: 93 205 52 02
Correo-e: cuadernos@wke.es
http://www.cuadernosdepedagogia.com

Control de difusión

PUBLICIDAD
Jefe de Publicidad: Juan Manuel Castro Higueras
Tel.: 91 602 00 00

Diseño, Preimpresión e Impresión
Wolters Kluwer España, S.A.
Printed in Spain

Depósito legal: M-15120-2012
ISSN: 0210-0630
ISSN versión electrónica: 2386-6322

EDITA WOLTERS KLUWER ESPAÑA, S.A.
www.wkeducacion.es

Wolters Kluwer

SERVICIO DE ATENCIÓN AL CLIENTE
C/ Collado Mediano, 9
28231 - Las Rozas (MADRID)
902 250 500 tel
902 250 502 fax
clientes@wke.es

Cuadernos de Pedagogía no hace necesariamente suyos las opiniones y los criterios expresados por sus colaboradores. Cuadernos de Pedagogía no devolverá los originales que no solicite previamente, ni mantendrá correspondencia sobre los mismos. Todos los derechos reservados. Esta publicación no pueder ser reproducida, ni en todo ni en parte, ni registrada en, o transmitida por, un sistema de recuperación de información, en ninguna forma ni por ningún medio, sea mecánico, fotoquímico, electrónico, magnético, electroóptico, por fotocopia, o cualquier otro, sin permiso previo por escrito de la editorial.

SUMARIO

Junio 2017 n.º 479

3 EDITORIAL
La escuela en movimiento

6 HISTORIAS MÍNIMAS

10 ACTUALIDAD

14 REPORTAJE
Arte que mejora la vida
Gena Borrajo

20 INFANTIL
¡Plutón ya no es un planeta!
Francisco Javier García Prieto y M.ª Dolores Romero Tenorio

24 PRIMARIA
Una caja repleta de ilusiones
Manuel Romero Hilario y Antonio Romero Pérez

28 SECUNDARIA
Mujeres en paz
M.ª Begoña Garrido Riazuelo

31 EDUCACIÓN ESPECIAL
Reavivar los claustros
Isabel Clara Soler

36 ENTREVISTA. ANDREA MARTÍNEZ
"El sistema no se plantea el bienestar del alumno, solo si aprueba o no"
Amelia Almau Navarro

42 TEMA DEL MES
La educación física en la naturaleza
Coordinación: Antonio Baena Extremera, Tomás Peire Fernández y Darío Pérez-Brunicardi

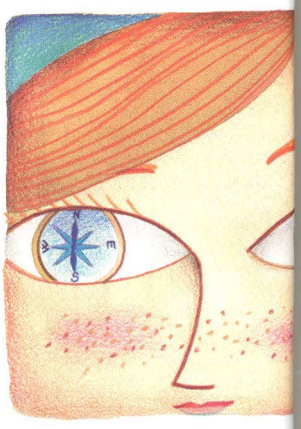

44 Educación física en la naturaleza en España. Panorama y perspectivas
Darío Pérez-Brunicardi, Tomás Peire Fernández y Antonio Baena Extremera

48 Ocho razones para fomentar el aula naturaleza desde la educación física
Jesús Sáez Padilla, Inmaculada Tornero Quiñones y Ángela Sierra Robles

52 El medio natural en los currículos de educación física en Aragón
José Antonio Julián Clemente, Eduardo Ibor Bernalte y Inés Aguareles Abós

56 Una propuesta para la formación inicial del profesorado
David Hortigüela Alcalá, Alejandra Hernando Garijo y Ángel Pérez Pueyo

59 El aula naturaleza: oxígeno para la escuela
Jesús Cartón Revuelta y Alfredo Miguel Aguado

63 Superhéroes en la ecoescuela: jornada de aventura en el colegio
Pablo Caballero Blanco y Guadalupe Domínguez Carrillo

66 La educación física para personas con discapacidad
Autoría compartida

73 Para saber más
Antonio Baena Extremera, Tomás Peire Fernández y Darío Pérez-Brunicardi

76 OPINIÓN
Leyes y pactos educativos: ¿hacia dónde vamos?

78 Una nueva ley para un nuevo modelo educativo
Carmen Rodríguez, Francisco Imbernón, José Gimeno Sacristán, Enrique Díez, Rodrigo J. García y Jordi Adell

82 La posibilidad de un pacto educativo
Rafael Feito

86 #HIPERTEXTOS

87 Mural

92 Pensar el cine

94 Ensayo

98 Avance